

リーゼミの葉

平成27年度 中四国学生剣道連盟

リーダーゼミナール

『瀬戸内の地、江田島でレベルの高いリーダーとしての資質を磨こう』

平成28年2月27日(土)～29日(月)

国立江田島青少年交流の家

中四国学生剣道連盟



生活心得

有意義なゼミナールとするために良識ある行動をとりましょう

1. 学生らしい行動をとること
2. 時間厳守で行動すること
3. 一般の利用者に迷惑になるような行動は慎むこと
4. 非常口を確認しておくこと（火の取り扱いには十分注意すること）
5. 急用のため、外出や途中退出する場合には責任者の了解を得ること
6. 自己の健康管理につとめ、健康で安全な生活をする
7. 施設・設備を大切にし、利用した設備の収納清掃に留意すること
8. ごみは分別し、所定に場所に捨てること
9. 起床と同時に寝具の整頓をすること
10. トイレなどにおける履物の整頓を怠らないこと
11. 入浴時は浴槽にタオルをつけない
12. 消灯後は静かに休むこと

* 注意事項

- ・ 未成年者は喫煙を慎む、成年者も所定の場所で喫煙すること
- ・ 責任者の指示に従い、勝手な行動はとらないこと
- ・ 事故が発生したときは、速やかに責任者に報告すること

携行品

- ① 紅白のタスキ一組、剣道具一式
- ② 洗面用具、バスタオル、タオル、寝間着
- ③ 健康保険証に相当するもの
- ④ 上着（剣道着の上から羽織れるもの）

実施概要

日程：平成28年2月27日（土）～29日（月） 2泊3日

会場・宿泊：国立江田島青少年交流の家 <http://etajima.niye.go.jp/>

〒737-2126 広島県江田島市江田島町津久茂1-1-1

TEL 0823-42-0660

主催：中四国学生剣道連盟

実行委員：金築 佳佑（実行委員長：香川大学）他、中四国学生剣道連盟学生役員24名
香川県高松氏西宝町3-7-7CALVERT西宝町302号

担当先輩役員：木原資裕先輩、福井悦郎先輩、村井慎治先輩、
廣畑栄三先輩、原川琢至先輩 他、石井博貞先輩

日程

27日(土)		28日(日)		29日(月)			
		6:30	起床	6:30	起床		
		7:10～	朝の集い	7:10～	朝の集い		
		7:30～7:50	部屋の清掃	7:30～7:50	部屋の清掃		
		7:50～	朝食	7:50～	朝食		
		9:00～11:30	実技研修 (体育館)	9:00～11:30	交流試合		
11:30～12:00	受付	11:30～	更衣	11:30～12:00	閉会式 写真撮影		
12:00～13:30	オリエンテーション 昼食・更衣	12:00～	昼食	12:00～	昼食		
				13:00	退所式		
13:30～16:30	実技研修 (体育館) パソコン研修(主務) (第10研修室)	13:30～16:30	審判講習 稽古会 (体育館)	13:30	解散		
						16:30～17:00	更衣・移動
						17:00～	夕べの集い
						17:30～	夕食 入浴
20:00～22:00	シンポジウム 木原資裕先輩	19:30～21:00	交流会 (レストラン)				
22:00～	就寝準備	22:00～	就寝準備				
22:30	就寝	22:30	就寝				

特記事項

- ① 初日は玄関ロビーで受付を行います。ここで部屋の鍵を渡します。参加者名簿で同部屋の大学およびメンバーを確認しておいてください。
- ② 初日はオリエンテーションを体育館で行います。受付を済ませ、荷物を持って体育館に集合して下さい。オリエンテーション終了後に開会式を行います。
- ③ 飲酒はレストランか談話室でしてください。
- ④ 入浴可能時間は17:30～20:00です。
- ⑤ 貴重品は自己管理を原則としますが、コインロッカーの利用も可能です。
- ⑥ シーツと枕カバーはリネン室にて受け取り、返却をしてください。返却は退所日の9時までにてしてください。

10 生活の留意点 (施設ガイドブックより抜粋)

※入所後に行う、オリエンテーションでは、以下のことを詳しく説明します。

1 所内での生活について

- (1) 生活については団体で自主管理を行い、他の団体に迷惑をかけないようにしましょう。
- (2) 活動しやすい服装として、運動ができる服装と、活動の安全のために運動靴を持参してください。
- (3) 館内は禁煙です。喫煙は、定められた場所をお願いします。
- (4) 施設内での、ガムはご遠慮ください。
- (5) 施設・設備・用具を大切に使用し、破損・紛失した場合は必ず届けてください。
- (6) 研修に使用した場所は、使用した団体が、次に利用する団体のために整理・整頓・清掃・消灯・戸締まりを行ってください。
- (7) 食事はバイキング方式です。食事の前には必ず手を洗って時間内に食事を済ませてください。
- (8) ボランティア棟売店では、文房具、日常生活用品、活動に必要な教材等を販売しています。
レストランでは、食事代・シーツ等リース代を清算するほか、世界のビール、菓子、ジュース等販売しています。
- (9) 飲食物の持ち込み、差入れ等は、ご遠慮ください。必要な場合は、売店等でご購入ください。
- (10) 利用者の安全確保のため、正面玄関付近への自家用車での乗入れはご遠慮ください。
- (11) 荷物の運搬のある場合は、事務所に届け、所定の場所で行ってください。

2 宿舎での生活について

- (1) 省エネ対策のため、節電節水にご協力ください。
- (2) 各部屋に設置してあるインフォメーションをよく確認してください。
- (3) 荷物や靴は所定の場所にいれ、常に整理整頓をしてください。
- (4) 貴重品はコインロッカーへ入れてください。
- (5) 他の団体の部屋には入らないでください。
- (6) 部屋を出る場合は、電灯やエアコンのスイッチを切り、施錠してください。
〔各部屋または各棟の出入り口を施錠してください。特に、1階を利用している方は、窓を閉め鍵をかけてください。〕
- (7) 寝具の使用法、寝具の片付けについては、各部屋のインフォメーションを参照してください。

3 入浴について

- (1) 「標準生活時間」では17:30～22:00ですが、活動の都合上、時間外に利用したい場合は代表者会議等にて相談してください。
- (2) 男女別、団体での入浴時間については、コミュニケーションボードを確認してください。
(大浴室:60人、中浴室:40人)
- (3) 石けんは備え付けがありますが、タオル・シャンプー等は持参してください。
- (4) 利用人数により、時間を短縮することがあります。
- (5) 22:00以降、浴室は施錠します。

4 清掃活動について

- (1) 清掃活動は、7:30～7:50です。（キャンプ場を利用している団体は、活動の中で自主的に計画してください。）
- (2) 使用している部屋と宿舎の廊下・トイレ・洗面所及び共通使用部分の清掃を分担して行ってください。
- (3) 共通使用部分については、各団体に各棟各階ごとに割り当てを行いますので、確認して分担を決めて清掃してください。（コミュニケーションボードでお知らせします。）

5 健康と安全について

- (1) 事前準備
 - ① 健康保険証またはその写し等の持参をお勧めします。
 - ② 慢性疾患等のある方には、常備薬を忘れないように携行してください。
 - ③ 大規模な団体は、なるべく看護師、養護教諭等の同行をお勧めします。
- (2) 利用期間中
 - ① 医務室（管理研修棟1階）で、応急処置をすることができます。担架は、玄関・体育館・グラウンド・第1キャンプ場・艇庫・リネン室にも設置してありますので必要な場合は活用ください。
 - ② 事故・急病等が発生した場合は、すぐに事務室へ連絡してください。活動で所外へ出ている場合は、電話（0823-42-0660）等で連絡してください。
 - ③ 病院での処置が必要な場合は紹介しますので申し出てください。なお、病院への往復は利用団体で行い、その際に「保健カード」（当所指定の用紙）を携行し、医師の診断を記入してもらってください。（緊急を要する場合は、青年の家が救急車を手配します。）
 - ④ 宿泊室等で休養をする場合は、必ず届け出をお願いします。

6 非常時の対応について

- (1) 利用の際には、非常口、避難用具や消火器等のある場所、また避難通路、避難場所（野球場）をそれぞれ確認してください。
- (2) 火災・地震等の発生時には、非常ベル”館内放送で連絡しますので、代表者・引率者は職員の指示に従って利用者を避難場所に誘導してください。
- (3) 避難場所では、代表者は人数・健康状態等を確認して職員に報告してください。

1 1 宿泊室の使用法

1. 宿泊室の備品

- (1) 洋室・・・掃除機（1台）、くず入れ（1個）、タオル掛け（1～3台）
ハンガー掛け（1台）、ハンガー（1人当たり1本）
- (2) 和室・・・掃除機（1台）、くず入れ（1個）、タオル掛け（1～2台）
ハンガー掛け（壁へ設置）、ハンガー（1人当たり1本）

2. 寝具の数（1人当たり）

- (1) 洋室・・・掛布団1枚・毛布1枚・ベッドパット1枚・枕1個（冬期）
掛布団1枚・枕1個（夏期）
- (2) 和室・・・掛布団1枚・敷布団1枚・毛布1枚・枕1個（冬期）
掛布団1枚・敷布団1枚・枕1個（夏期）

3. 寝具の使用法

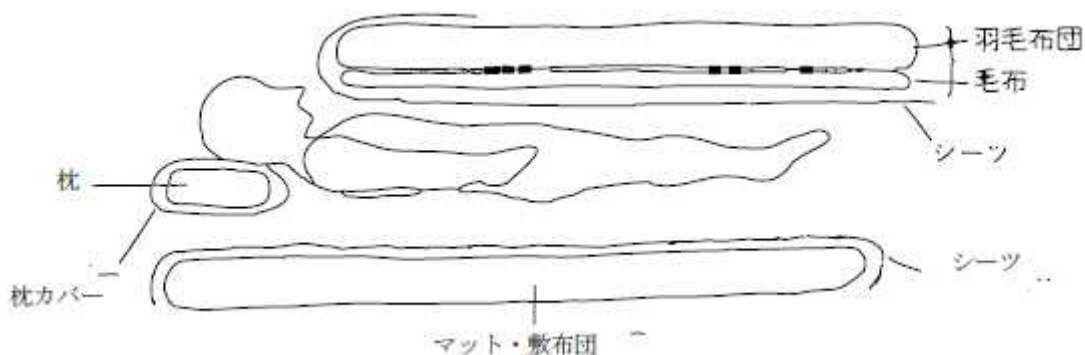

4. シーツ・枕カバーの貸与・返却

- (1) シーツ・枕カバーの貸与方法
 - ① 到着時の受付で利用巻数を確認します。
 - ② 入室時に、リネン室から人数分を持参してください。
 - (ア) 一人当たりシーツ（2枚）・枕カバー（1枚）です。
 - (イ) 10枚ずつの束ですので過不足は調整ボックスで調整してください。
- (2) シーツ・枕カバーの返却方法
 - ① 利用の最終日の朝、たたんだシーツ・枕カバーを部屋ごとに集めてリネン室へ返却してください。
 - ② リネン室では、シーツと枕カバーを指定された入れ物に分けて返却してください。

5. 毛布のたたみ方

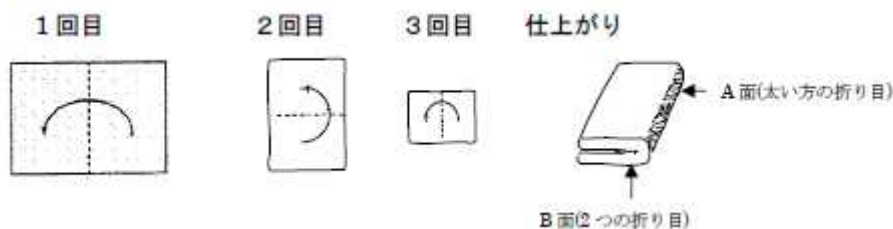

6. 寝具の片付け方（各部屋のインフォメーションを参考にしてください。）

- (1) 洋室：下図のように毛布のA面またはB面が入口から見えるように置いてください。枕は、毛布または掛布団の上に置いてください。

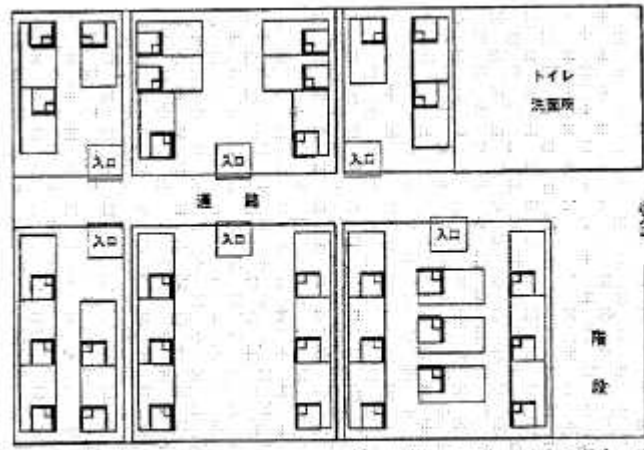

（図の太い線が、A面・B面の部分です。）

- (2) 和室：押入れに整理して置いてください。

7. 宿泊場所の点検について

- (1) 点検内容

① ゴミの後始末の確認

- (2) 点検時間 9:00または13:00

- (3) 点検の立ち会い

- ① 点検10分前には、室員が荷物を持って移動できるように準備してください。
② 各部屋、廊下等の確認をして、必要に応じて清掃してください。
③ 職員の立ち会いで点検を受けてください。

江田島青少年交流の家 施設配置図



交流会（レストランにて）

開催日程 2月28日 19時30開始予定

- ① 各大学の親睦を深めるため、楽しくやりましょう。
- ② 交流会では、自己紹介の場があります。各大学特色のある、芸を用意して楽しく自己紹介をしましょう。
- ③ 次の日のリーゼミ選手権のチーム決めを行います。

注意：交流会ではアルコールが出されます、未成年の方は、控えるようにしましょう。

リーゼミ選手権

開催日程 2月29日午前9時開会

- ① チームは3人1組とし、男子2名、女子1名を原則とする
- ② 試合時間は3分30秒とする。
- ③ 審判は学生審判で行う。
- ④ チーム決めは、前日の交流会で行う。
- ⑤ 男子対男子、女子対女子のときは、3本勝負である。
- ⑥ 女子対男子の場合は、女子が一本とっているものとして試合を行う

部屋割り

男子									
宿泊A棟 (男子)									
部屋	大学名	氏名	学年		部屋	大学名	氏名	学年	
A101	徳山大学	勝部勝史	3	鍵	A201	岡山商科大	杉本悠太	2	鍵
	徳山大学	長岡翔真	2			岡山商科大	村山寛幸	1	
	吉備国際大学	坪井 翔	1			下関市立大	渡邊凜太郎	1	
	吉備国際大学	森下耕太郎	1			下関市立大	長友正太	1	
	福山大学	向井太輝	2			下関市立大	長岡毅一郎	1	
	福山大学	田中寛人	2			岡山大学	田中進一郎	2	
	愛媛大学	福田健司	2			岡山大学	西川航平	2	
	愛媛大学	佐藤 望	2			鳴門教育大	半田雅貴	2	
	近畿大工学部	仲矢成希	2			鳴門教育大	嶋田翔吾	1	
	近畿大工学部	田中大稀	1			広島経済大学	佐藤宏樹	1	
	徳島大学	森 悠晋	2			広島経済大学	空田将輝	1	
	徳島大学	中西遼太郎	1						
A102	広島工業大学	西岡宏一	2	鍵	A202	松山大	笠井晋太郎	2	鍵
	広島工業大学	飯田真嗣	1			松山大	山中優治	2	
	広島工業大学	時津 翔	1			広島修道大	檜山侑太	2	
	東亜大	樋田健志朗	2			広島修道大	中野頌太	2	
	環太平洋大学	瀧村拓也	3			広島修道大	多村拓也	1	
	環太平洋大学	難波飛六朗	3			島根県立大学	益本憲也	2	
	島根大学	勝部義熙	3			島根県立大学	井上将司	2	
	島根大学	須賀友哉	2			高知工科大	藤井陽平	1	
	島根大学	佐伯 久	1			高知工科大	西條翔太	1	
	鳥取大学	三浦勇佑	2			広島大学	矢山将司	2	
	鳥取大学	平川友康	1			広島大学	大下龍	2	
	鳥取大学	山代 薫	2	男		香川大	二神大貴	2	
A103	山口大学	堀之内翼	2	鍵		広島国際大学	平田 陸	1	
	山口大学	中村 涉	1			広島国際大学	長野 翔	1	
	岡山理科大	茅野匡浩	3			広島国際大学	中西 一成	2	
	岡山理科大	高見和徳	1		A203	香川大	金築佳佑	3	鍵
	川崎医療福祉大	秋山将輝	1			広島大学	杉若剛志	3	
A104	先輩役員	石井博貞				愛媛大学	三好恒平	3	
	先輩役員	木原資裕				岡山大学	小松良成	3	
	先輩役員	福井悦郎							
A105	愛媛大学	米田 駿	2		A204	香川大	山之内智哉	2	鍵
	愛媛大学	渡邊大輝	2			広島大学	平崎翔太	2	
	岡山大学	岸本幸大	2			広島大学	野津庄平	2	
	岡山大学	米澤時希	2		A205	香川大	飯塚了央	1	鍵
						広島大学	相場秀斗	1	
						愛媛大学	船尾将人	1	
A106	福山平成大学	小林拓海	2	鍵		岡山大学	井門嵩敬	1	
	福山平成大学	小松倅一郎	1						
	四国大学	藤本 優	2						
					B206	先輩役員	廣畑栄三		
						先輩役員	原川琢至		
						先輩役員	村井慎治		

宿泊B棟（女子）									
B202	徳山大学	東 朱李	2	鍵	B204	香川大学	三浦和紗	3年	鍵
	吉備国際大学	北村春風	1			岡山大学	中西なつみ	3年	
	松山大	小川舞花	2			広島大学	古田千佳	3年	
	松山大	池田晴香	2		A205	香川大	小松未佳	2	鍵
	島根大学	岩崎唯歩	3			広島大学	胡 紫	2	
	環太平洋大学	本間麻里	3			広島大学	早矢仕真帆	1	
	下関市立大	歳兼早織	2			香川大	小西未織	1	
	高知県立大	弘田絢乃	2			愛媛大学	井上華菜子	1	
	岡山理科大	中島有紀	2			岡山大学	清水綾乃	1	
	ノートルダム清	樋田小百合	2		A206	鳴門教育大	栗野安香音	2	鍵
	ノートルダム清	大谷恵璃	2			広島大学	白石愛	2	
	聖力大	眞木あすか	1			香川大	酒井美月	2	
	聖力大	竹下 舞	1						
	環太短	南郷絵梨香	1						
	環太短	田中紗世	1						
A203	川崎医療福祉	西 萌花	1	鍵					
	高知大	三谷桃加	2						
	高知大	甲斐田紀子	2						
	福山平成大学	藤村繰美	2						
	福山平成大学	坂本喜美	2						

リーダーゼミナール アンケート (平成28年2月29日)

リーダーゼミナールをよりよくするために、参加された皆様からの感想を賜りたいと思います。以下の質問項目にお答えください。

1、開催時期について

- ①良い ②まあ良い ③普通 ④あまり良くない ⑤悪い

* ご意見をお聞かせください

2、日数について

- ①長い ②適切 ③短い

* ご意見をお聞かせください

3、開催場所について

- ①良い ②まあ良い ③普通 ④あまり良くない ⑤悪い

* ご意見をお聞かせください

4、企画内容について

- ①良い ②まあ良い ③普通 ④あまり良くない ⑤悪い

* ご意見をお聞かせください

5、参加費用について

- ①高い ②適切

* ご意見をお聞かせください